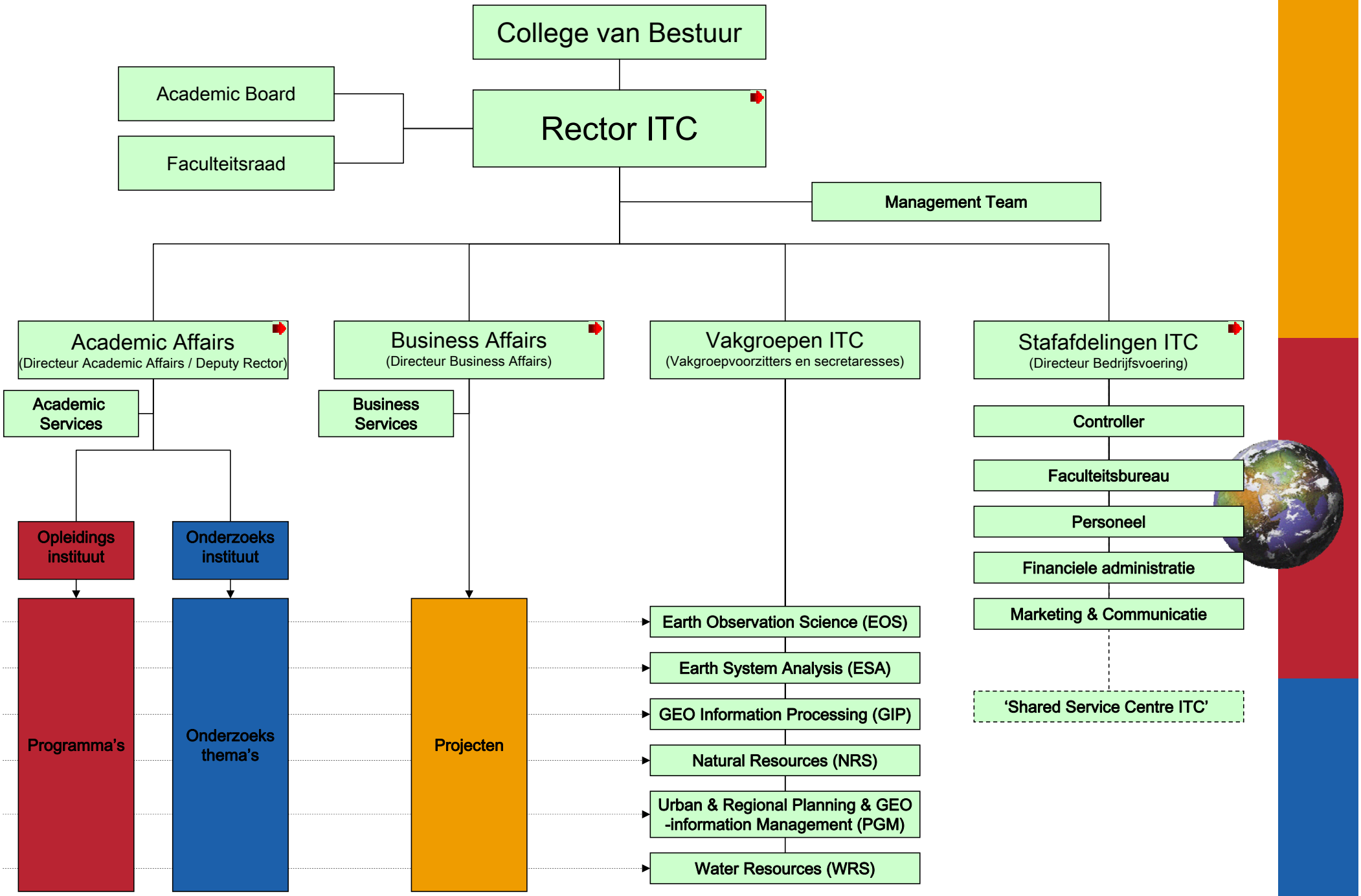
College van Bestuur
Academic Board
Faculteitsraad
Rector ITC
Management Team
Academic Affairs
(Directeur Academic Affairs / Deputy Rector)
Business Affairs
(Directeur Business Affairs)
Vakgroepen ITC
(Vakgroepvoorzitters en secretaresses)
Stafafdelingen ITC
(Directeur Bedrijfsvoering)
Academic Services
Business Services
Controller
Faculteitsbureau
Personeel
Financiele administratie
Marketing & Communicatie
'Shared Service Centre ITC'
Opleidings instituut
Onderzoeks instituut
Programma's
Onderzoeks thema's
Projecten
Earth Observation Science (EOS)
Earth System Analysis (ESA)
GEO Information Processing (GIP)
Natural Resources (NRS)
Urban & Regional Planning & GEO -information Management (PGM)
Water Resources (WRS)

Management

Academic Board

Faculteitsraad

Rector ITC
- Eindverantwoording onderwijs
- Eindverantwoording onderzoek
- Eindverantwoording international zaken

Management Team
- Rector ITC
- Directeur Academic Affairs
- Directeur Bussiness Affairs
- Directeur Bedrijfsvoering
- Adviseursrollen op verzoek Decaan:
  - Controller
  - Personeels Adviseur

Academic Affairs

Directeur Academic Affairs
- Deputy Rector
- Portefeuillehouder Onderwijs
- Portefeuillehouder Onderzoek
- Aansturing Academic Services
- Voorzitter MT Academic affairs met als leden Directeur Onderwijs en Directeur Onderzoek

Business Affairs

Directeur Business Affairs
- Portefeuillehouder Internationale zaken
- Aansturing Business Services
- Verantwoording monitoring en Quality control van projecten.

Vakgroepen ITC

Vakgroepvoorzitter
- Voorzitter MT affairs met als leden portfoliomanagers Onderwijs, Research en Advisory
- Ondersteuning van secretaresse vanuit algemene ondersteuning faculteit..

Stafafdelingen ITC

Directeur Bedrijfsvoering
- Aansturing stafafdelingen ITC

Academic Affairs

Directeur Academic Affairs

- Portefeuillehouder Onderwijs (gedelegeerd door Decaan)
- Portefeuillehouder onderzoek (gedelegeerd door Decaan)
- Aansturing Acadaemic Services
- Voorzitter MT Academic affairs met als leden Directeur Onderwijs en Directeur Onderzoek

Academic Services

- Kwaliteitszorg
- Secretariaat
- Facultair onderwijs & onderzoeksbeleid
- GS Lab
- App Management Geo Software
- Informatie voorziening
- Uitgifte Veldwerk materiaal

- *Student Support*
- *Library*

'Backoffice UT'

- *Onderwijsbeleid*
- *Afstandsonderwijs*
- *Elearning support*
- *Applicatiebeheer*
- *Pedel*

Opleidingsinstituut

- Opleidingsdirecteur
- Cursus Management

Onderzoeksinstituut

- Onderzoeksdirecteur
- Management graduate school

Onderwijs programma's

(uitgevoerd door wetenschappelijke staf)

Onderzoeks thema's

(uitgevoerd door wetenschappelijke staf)

ITC

Stafafdelingen ITC

Directeur Bedrijfsvoering

Controller
- Onafhankelijke adviserende rol richting Decaan en MT.

Faculteitsbureau
- Directie secretariaat
- Bestuurlijke informatie voorziening
- Beleidsmedewerker 'Ontwikkelings Samenwerking'
- Archief & post

'Backoffice at UT'
- *Algemeen beleidsadvies*
- *Informatiemanagement*

Personeel
- Personeelsadvies
- Personeelsassistent
- Secretariaat

- *Arbo & Milieu*

'Backoffice at UT'
- *Organisatie & Beleidsadvies*
- *Arbeidsvoorwaarden en Regelingen*
- *Internationaal, Extern, Visiting*
- *Arbo Coordinatie*
- *Salaris administratie*
- *Applicatiebeheer*

Financiele administratie
- Financiele administratie / Kas
- Financiele studenten administratie
- Project administratie
- Studenten/Sponsor administratie
- Begroting/bewaking/beleid
- Administratie en Budgetbewaking Onderwijs

'Backoffice at UT'
- *Applicatiebeheer*
- *Beleidsondersteuning*
- *Crediteurenadministratie*
- *Financieleadministratie*

Marketing & Communicatie
- Public Relations
- Congressen
- Alumni
- Webbeheer
- Marketing & acquisitie
- Secretariaat
- Studentenregistratie (voorlopig)

'Shared Service Centre ITC'

'Frontoffice at ITC'
- Reisburo (voorlopig)

- *Servicedesk/Bookshop FM*
- *Helpdesk IT*
- *Repro*
- *Receptie*

'Backoffice at ITC'
- *IT Management*
- *Print & Scan Management*
- *IT Workstation/Classroom facilities*
- *Postverzorging*

'Backoffice at UT'
- *Gebouwbeheer*
- *IT Infrastructure management*
- *IT Coorp. Information Systems*
- *IT Office tools*
- *Postverzorging*

ITC
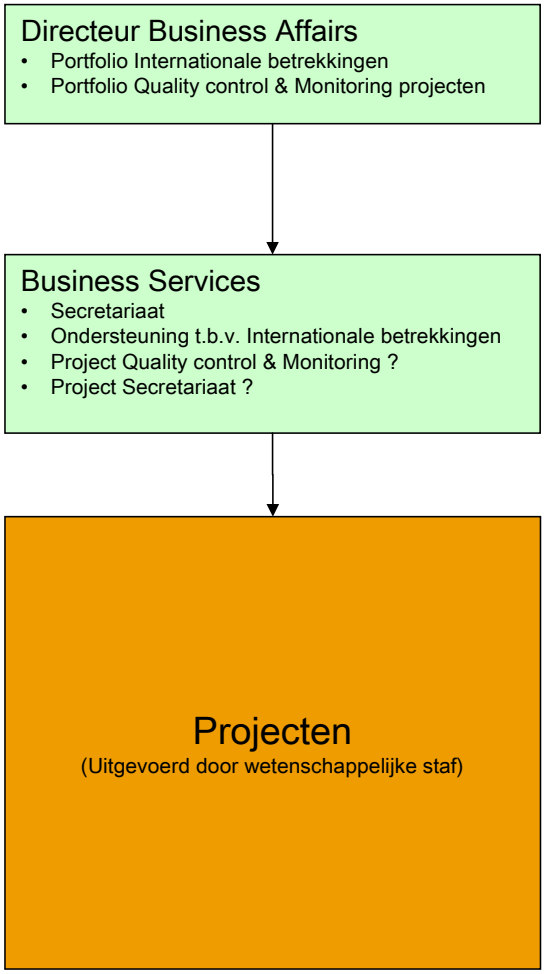
Business Affairs